

33
WA160-23.00

- 439.7 -

34
T2-21.00

- 335.7 -

35
T2-27.00

- 366.1 -

36
T2-35.00

Flur 3

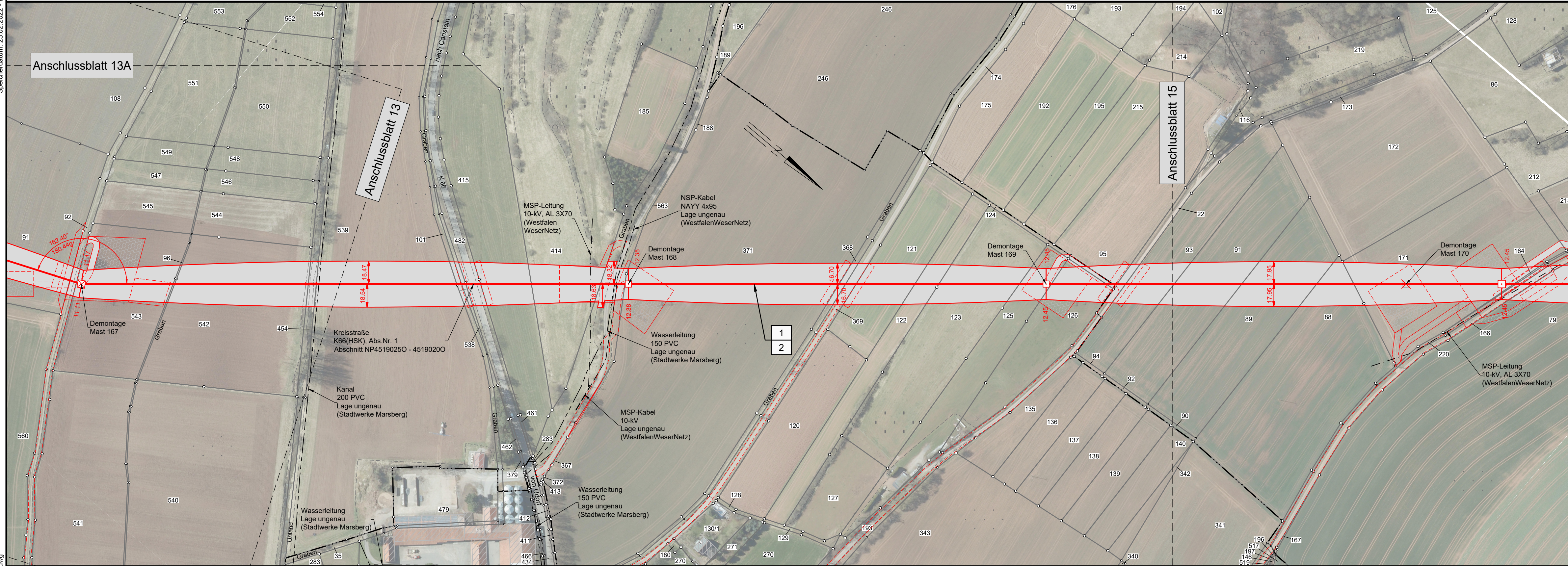

Flur 4

Kreis Hochsauerlandkreis
Stadt Marsberg
Gemarkung Udorf

Flur 1

Flur 2

avacon

Abschnitt B
Anlage 3

Lageplan

110-kV-Leitung

Twistetal - Paderborn/S

LH-11-1205

Mast Nr. 33 - Mast Nr. 36

Legende:

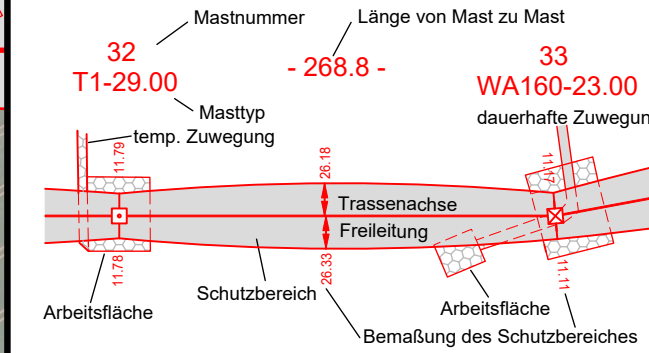

- 1 Bauwerksnummer
- 37 Flurstücksnummer
- Tragmast (Bestand)
- Abspannmast (Bestand)
- Abspannmast (Neubau)
- Tragmast (Neubau)
- Mast (Rückbau)

Grenzen:

- Land
- Kreis
- Stadt/Gem.
- Gemarkung
- Flur
- Flurstück
- Flurbereinigung
- Rückbau Hoch- und Mittelsp.-Ltg.

Quellvermerk:
Land NRW - Hochsauerlandkreis (2017-2021) Datenlizenz Deutschland - Namensnennung - Version 2.0 (www.govdata.de/dl-de/by-2-0)

Planfeststellungsunterlage

Index	Datum	Gezeichnet	Änderung
Zugehörigkeit			
Verweis			Maßstab 1:2000
			Format 841x297
Technische Referenz	Erstellt durch K2 Engineering GmbH Kovacs / Fiemme	Genehmigt von Avacon Netz GmbH U. Herrmann	Erstelldatum 22.12.2021
avacon Objektname 110-kV-Leitung Twistetal - Paderborn/S Klassifikation Lageplan		Status Gültig	Zahlteil 14 Blatt 58
ID	Titel LH-11-1205, Mast Nr. 33 - Mast Nr. 36		